

見学のしおり

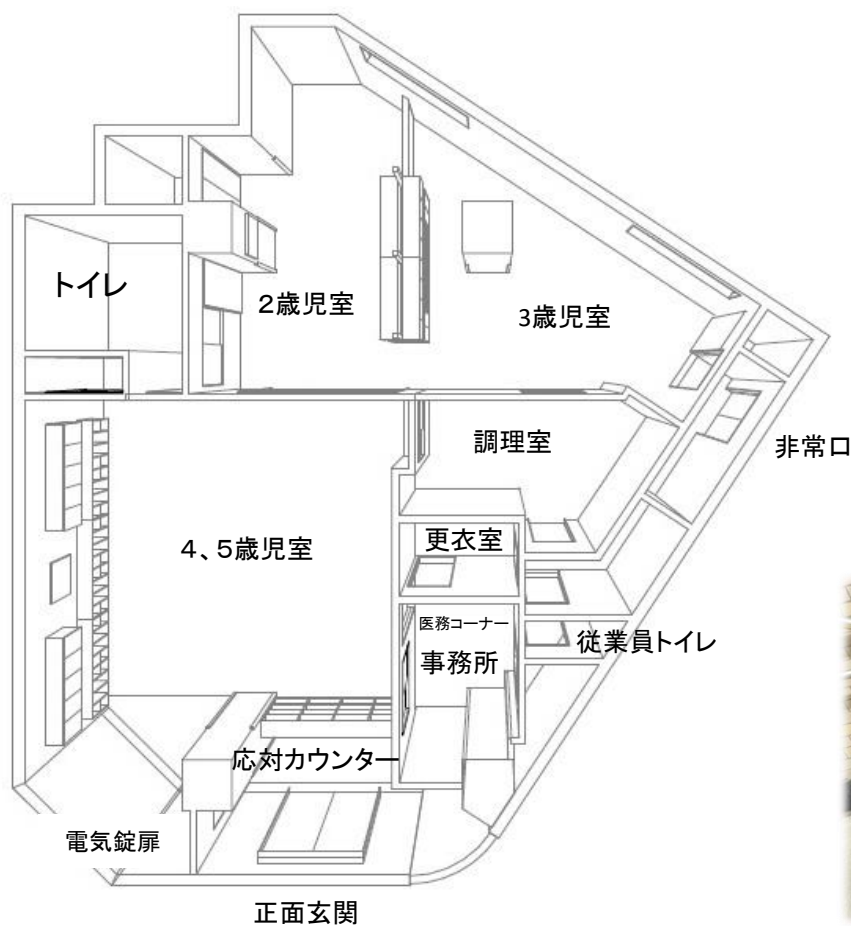

| 名称 | 面積 (㎡) |
|--------|--------|
| 2歳児室 | 20.25 |
| 4～5歳児室 | 48.46 |
| 3歳児室 | 23.27 |
| 園児トイレ | 9.25 |
| 調理室 | 12.22 |
| 事務室 | 8.22 |



保 育 園 の 概 要

| | | | |
|---------|---|---|-----|
| 経 営 主 体 | アイ・ナーサリー株式会社 | | |
| 施 設 名 | 認可保育園 トドラーリング (Toddlersling) | | |
| 所 在 地 | 〒272-0004 千葉県市川市田尻 4丁目16番地7号 アークヒルズ市川 1階 (東京メトロ 東西線 原木中山駅 徒歩8分) TEL 047-702-9688 FAX 047-702-9689 | | |
| 開 園 | 平成28年12月 1日 | | |
| 規 模 | 敷地面積 2071.02㎡ (うち保育園専有部分 166.17㎡) | | |
| | 2 歳 児 | り す 組 | 10名 |
| | 3 歳 児 | う さ ぎ 組 | 10名 |
| | 4 歳 児 | き り ん 組 | 11名 |
| | 5 歳 児 | ら い お ん 組 | 9名 |
| | 計 | | 40名 |
| 開 園 時 間 | 月 曜 日 ~ 土 曜 日 7:00 ~ 20:00 | | |
| 基本保育時間 | 月 曜 日 ~ 土 曜 日 【標準認定保育時間】 11時間 8:00 ~ 19:00 【短時間認定保育時間】 8時間 8:30 ~ 16:30 | | |
| 延長保育時間 | 月 曜 日 ~ 土 曜 日 【標準認定保育時間】 朝 7:00 ~ 7:59 夕 19:01 ~ 20:00 【短時間認定保育時間】 朝 7:00 ~ 8:29 夕 16:31 ~ 20:00 | | |
| 休 園 日 | 日曜日・祝祭日(振替休日)・年末年始(12月29日~1月3日) | | |
| 連携施設 | 小規模保育園 ミニミー (Minime) | | |
| | 所 在 地 | 千葉県市川市原木2丁目1番地1 TEL 047-328-6111 TEL 047-328-6123 | |
| | 定 員 | 0歳 | 9名 |
| | (19名) | 1歳 | 10名 |

保育理念

- 児童福祉法39条に基づき保育に欠ける乳幼児の保育を行い、その心身の健全な育成を図ります。
- 保育に当たっては子どもの人権や主体性を尊重し子どもの最善の利益のために保護者や地域社会と力を合わせ、児童の福祉を積極的に推進するよう努め、子育て支援に貢献します。

保育方針

1. 童話や絵本を読み聞かせ、相手のことをくみ取る気持ちを育みます。
2. 園外保育に出かけ、自然を通して様々な観察力を育てます。
3. 幼児英語システム アンジー&トニーの認定園として、幼児英語教育をカリキュラムとして導入しています。（一部有料）
4. 年間を通して季節の行事を取り入れ、楽しいひとときを過ごします。

保育目標

1. 人を思う優しくて思いやりのある子
2. 何事も最後までがんばる子
3. 心も身体も共に元気な子

各クラス目標（全体的な計画より）

| | |
|-----|--|
| 2歳児 | 衛生的で安全な環境で心身ともに快適な生活を送る。 |
| 3歳児 | 保育者や友だちと遊ぶ中で自分のしたい事、言いたい事を言葉や行動で表現する。 |
| 4歳児 | 保育者や友だちと一緒に遊びながら、つながりを広げ集団保育としての行動ができるようになる。 |
| 5歳児 | 生活や遊びの中で、一つの目標に向かい力を合わせて活動し、達成感や充実感をみんなで味わう。 |

保育時間に関する注意事柄

- * 基本保育時間を延長して保育を希望される方は、**「延長保育に関する勤務証明」**を提出して下さい。
その場合、**勤務時間+通勤時間+15分が保育時間の目安**になります。
テレワークの方につきましては、**勤務時間+ご自宅から施設までの時間が保育時間の目安**になります。
- * 保護者の方の中で休みの方が居る場合は、**保育時間を 8:00 ~ 16:00 の間での保育**をお願いします。
- * ご家庭等でお子様を見られる方がいる場合は、家庭での触れ合いを大切にされた自宅保育を推奨します。
- * 土曜日に保育を希望される方は、**前月25日までにお知らせください。**



保育園の一日

| 時間 | 月齢 | 2～5歳児クラス 内容 |
|---|----|---|
| 7:00～7:59 (標準時間) 7:00～8:29 (短時間) | | (延長保育)  |
| 8:30 | | 順次登園 各クラス保育開始 |
| 9:10 | | 朝の会 (2歳児クラスはおやつを摂ります) |
| 9:30～10:00 | | 主活動(外遊び等) |
| 11:00～ | | お着替え  |
| 11:30～11:50 | | 食事の準備 食事  |
| 12:30 | | 睡眠の準備 (5歳児クラスは原則、午睡はしません) |
| 13:00 | | 睡眠 |
| 14:45 | | 目覚め・視診 |
| 15:00 | | おやつ |
| 16:00 | | あそび |
| 16:30 | | 順次降園  |
| 16:31～20:00 (短時間) 19:01～20:00 (標準時間) | | (延長保育) |

一日の流れは目安です。

クラスや子どもの状況に応じて、時間や内容は変更する場合があります。

一人一人の子どもが、自己を発揮し、主体的に活動できるよう心がけております。

園外保育活動場所



| | |
|------------|-----------------|
| 小栗原西公園 | 千葉県船橋市本中山7丁目13 |
| 田尻第二少年広場 | 千葉県市川市田尻4丁目9 |
| ひいらぎ公園 | 千葉県市川市田尻4丁目9 |
| 信篤公園 | 千葉県市川市高谷2丁目9-2 |
| 小栗原東公園 | 千葉県船橋市本中山7丁目3-3 |
| 信篤公民館 | 千葉県市川市高谷1丁目8-1 |
| 小規模保育園ミニミー | 千葉県市川市原木2丁目1 |

施設職員（令和6年4月1日現在）

| | | | | |
|-------|----|-------|---|---|
| 施設長 | 常勤 | 専任 | 1 | 名 |
| 主任保育士 | 常勤 | 専任 | 0 | 名 |
| 保育士 | 常勤 | 幼児クラス | 4 | 名 |
| | 契約 | フリー | 4 | 名 |
| 栄養士 | 常勤 | 栄養管理 | 1 | 名 |
| 調理師 | 常勤 | 調理 | 1 | 名 |
| 調理員 | 契約 | | 2 | 名 |
| 事務員 | 常勤 | フリー | 1 | 名 |

認可保育園トドラスリングの特徴あるサービス

◎ ICT化によるペーパーレス化を実現しました。

毎日行う連絡事項や、事務作業を徹底的に効率化し、保育・教育の質を向上を目指しています。また、管理者や現場の先生だけでなく、保護者にとっても便利で嬉しい機能が満載です。色々な情報も配信することで見落としがないようにさせていただきます。



◎ 保育風景閲覧サービス（有償 500円/月）

日常の保育風景を決まった時間帯に、1日2回、タブレットやスマホで閲覧できます。【午前】11:20～1:20【午後】14:45～16:00

◎ 幼児英語教育サービス（有償のため、希望制となります。）

（『Angie & Tony』 2歳児 856円/月、『Sparkle Kids』 3～5歳児 1,000円）

2歳児クラスは、『Angie & Tony』の認定園として園内で英語教育を行います。



「アンジー&トニークラスdeえいご」の英語は、コミュニケーションを楽しむ手段。だから歌って踊ってゲームを楽しむスタイルです。キーフレーズを正確に理解するため、レッスンは英語と日本語を混ぜて行います。まず、キーフレーズをふくむ歌とダンスをみんなで楽しみます。



3～5歳児クラスは、幼児英語プログラム『Sparkle Kids』をネイティブ講師が行います。

◎ 硬筆教室（有償のため、希望制となります。 3,100円/月）

原則、週一回。毎週火曜日 15:00からの受講となります。硬筆は、主に文字の骨格を学びます。毛筆は一文字を作品とする場合もありますが、硬筆では文章を美しく書く、というイメージです。そのため、字の形を知り、文字が並んだときに文章がより美しく見えるようにバランスの整った字を書くことを中心に学びます。そのため、文字同志の間隔が均等になるように書く練習を多くします。



◎ ダンス教室（有償のため、希望制となります。 3,000円/月）

原則、週一回。毎週火曜日 10:00からの受講となります。臨床発達分野でも効果が注目されているキッズダンスは、子どもたちの動きたい！遊びたい！の心を存分に発揮し、自己をコントロールするのに大切な自己防衛力、自己表現力、コミュニケーション能力など、生きていくために必要な力を学ぶことができるといわれています。また、ダンスでは全身の筋肉を使います。これはランニングやウォーキングと同じ有酸素運動です。基礎代謝が高まるだけでなく、バランス感覚や瞬発力・持久力がつき、体力も向上します。幼児期のうちから基礎代謝や基礎体力を高めることで、健康的な身体になり、新しくスポーツを始める時にも基盤になるでしょう。



利用者実費負担費用 (令和5年4月1日現在)

| 名 称 | 価 格 | 2歳児 | 3歳児 | 4歳児 | 5歳児 |
|-------------|-------|-------|-------|-------|-------|
| カ ラ ー 帽 子 | 1,090 | 1,090 | 1,090 | 1,090 | 1,090 |
| の り | 150 | | 121 | 121 | 121 |
| く れ よ ん | 630 | | 630 | 630 | 630 |
| は さ み 右 用 | 400 | | 400 | 400 | 400 |
| は さ み 左 用 | | | | | |
| 粘 土 | 480 | | 480 | 480 | 480 |
| 粘 土 ケ ー ス | 380 | | 380 | 380 | 380 |
| 粘 土 板 | 360 | | 370 | 370 | 370 |
| 粘 土 ベ ら | 190 | | 190 | 190 | 190 |
| お 道 具 箱 | 440 | | 440 | 440 | 440 |
| 自 由 画 帳 | 300 | | 300 | 300 | 300 |
| お 誕 生 証 書 | 320 | 320 | 320 | 320 | 320 |
| お た よ り 入 れ | 110 | 110 | 110 | 110 | 110 |
| 新 入 園 児 計 | | 1,520 | 4,831 | 4,831 | 4,831 |

(単位：円)

※英語教室・保育風景閲覧カメラ・ダンス教室・硬筆教室は希望制になります。

| 名 称 | 価 格 | 2歳児 | 3歳児 | 4歳児 | 5歳児 |
|---------------------------|--------|-------|-------|-------|-------|
| 英 語 教 室 運 営 費 | 856 | 856 | 1,000 | 1,000 | 1,000 |
| 保 育 風 景 カ メ ラ 閲 覧 費 | 500 | 500 | 500 | 500 | 500 |
| ダ ン ス 教 室 受 講 費 (4歳児・5歳児) | *3,000 | | | 3,000 | 3,000 |
| 硬 筆 教 室 受 講 費 (5歳児のみ) | 3,100 | | | | 3,100 |
| お 誕 生 日 会 参 加 費 | 250 | 250 | 250 | 250 | 250 |
| 新 入 園 児 計 | | 1,356 | 1,500 | 4,750 | 7,850 |

※ダンス教室受講料は、副食費免除対象者については1,500円となります。

(単位：円)

☆ 英語教室は、2歳児 … アンジー&トニーの英語プログラムです。

3～5歳児 … ネイティブ講師によるスパイクキッズ英語プログラムです。

☆ お誕生日会参加費用には、ビュッフェ昼食代も含まれます。

☆ おむつ処理の費用は、無料です。(施設側負担です。)

*納品価格の高騰により、前年度と異なる場合があります。

*クレヨンはなくなりましたら、新規購でお願いします。

*のりはなくなりましたら、新規購入またはご家庭で補充をお願いします。

持ち物

| | | 2歳 | 3歳 | 4歳 | 5歳 | |
|--------------------|----------------------------|------|----|----|----|---|
| 毎日持ってくるもの | | | | | | |
| ① | ループ付きタオル | 2枚 | × | ○ | ○ | × |
| ② | きんちゃく袋に着替えを入れ持参 | 1組 | ○ | ○ | ○ | ○ |
| ③ | 食食用エプロン | 2枚 | ○ | × | × | × |
| ④ | リュックサック ※目安程度のキーホルダー1つまで | | ○ | ○ | ○ | ○ |
| ⑤ | 歯ブラシ・歯ブラシケース | 1本 | × | × | ○ | ○ |
| ⑥ | コップ | 1個 | △ | ○ | ○ | ○ |
| ⑦ | 水筒(お茶か水を入れ持参) | | ○ | ○ | ○ | ○ |
| ⑧ | 連絡帳袋 | | ○ | ○ | ○ | ○ |
| 週末に持ち帰り月曜日に持ってくるもの | | | | | | |
| ⑨ | 上履き | 1足 | △ | ○ | ○ | ○ |
| ⑩ | 敷布団カバー(約80×約120) | 1枚 | ○ | ○ | ▲ | ▲ |
| ⑪ | バスタオルまたは綿毛布 | 1枚 | ○ | ○ | ▲ | ▲ |
| ⑫ | カラー帽子 | 1枚 | ○ | ○ | ○ | ○ |
| 園に置いてくもの | | | | | | |
| ⑬ | 着替え上下(下着・Tシャツ・ズボン・くつした) | 1組 | ○ | ○ | ○ | ○ |
| ⑭ | パンツ | 2枚 | △ | ○ | ○ | ○ |
| ⑮ | ビニール袋 | 1箱 | ○ | ○ | ○ | ○ |
| ⑯ | 紙おむつ | 必要分 | ○ | ▲ | ▲ | ▲ |
| ⑰ | おしり拭きナップ(2個目は保育園で管理します) | 2袋 | ○ | ▲ | ▲ | ▲ |
| ⑱ | シーツなど濡れたものを入れるスーパーの袋(名前記載) | 2~4枚 | ○ | ○ | ▲ | ▲ |

▲ 必要なお子さん

△ 4月からではありません。開始する際は、お知らせします。

* 着脱・調節しやすい衣類をご用意ください。

* すべての持ち物にわかりやすく名前を書いてください。

* 登園時に履いてくる、おむつや靴下、くつも含む

こんな衣類がおすすめです。(新たに揃える場合は、下記のことを参考に選びましょう。)

- ・汚れても差し支えないもの(ブランド物など高額な衣服はご遠慮ください)
- ・伸縮性のある綿のTシャツやゴム入りのズボンがお勧めです。
- ・ジーンズは自分で脱ぎ着しにくく着脱の習慣をつける3歳くらいまでは適しません。
- ・3歳くらいまでは、ケガ予防のために園内ではズボンでの活動をお勧めします。
- ・丈の長い上の服、スカートの下レギンス着用はひらひらしてケガのリスクが高いため、園ではズボンの着用をお願い致します。また、女児のキュロットはしゃがんだ際などに下着が見えてしまう為、裾の広がった半ズボンはお控え願います。

令和6年度 認可保育園トラーシング 行事予定

☆園児参加のイベント

入園・進級式（4月）



異年齢児交流（6月、11月）



プール開き（7月）



スイカ割り（8月）



ピクニック
（4.5歳児）（5月）



交通安全教室（9月）

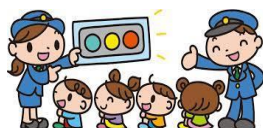

ハロウィン（10月）



勤労感謝訪問（11月）



クリスマス会（12月）



節分（2月）



5歳児バス遠足（3月）



お別れ会（3月）



☆保護者参加のイベント

お誕生日会（毎月）



スポーツ大会（6月）



保護者会（5月、2月）
個人面談（11月）



卒園式（3月）



☆地域交流イベント

納涼祭（7月）任意
小規模保育園ミニミー主催



地域交流事業
（8月）

